

MEDIATHEQUE DE BOURGES



Livret d'accueil simplifié 2017



Bienvenue à la Médiathèque de Bourges

L'adresse de la Médiathèque est

Les Rives d'Auron

Boulevard Lamarck

18000 Bourges

Le numéro de téléphone est 02 48 23 22 50

La Médiathèque est ouverte

mardi de 12h30 à 18h30

mercredi de 10h00 à 18h30

jeudi de 12h30 à 20h00

vendredi de 12h30 à 18h30

samedi de 10h00 à 17h00

La Médiathèque est fermée le dimanche et le lundi

La Médiathèque est accessible en fauteuil roulant



Venir en bus à la Médiathèque :

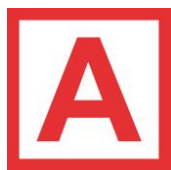

Je descends à l'arrêt Auron



Ou



Je passe devant le Palais d'Auron



Je passe par le portail blanc



Entrée de la Médiathèque



Porte de la Médiathèque n°1



Porte de la Médiathèque n° 2



Venir en bus à la Médiathèque :



Je descends à l'arrêt Théophile Lamy



Ou



Je prends la rue Edmond Jongleux



Je passe un pont



Je continue mon chemin jusqu'au portail blanc

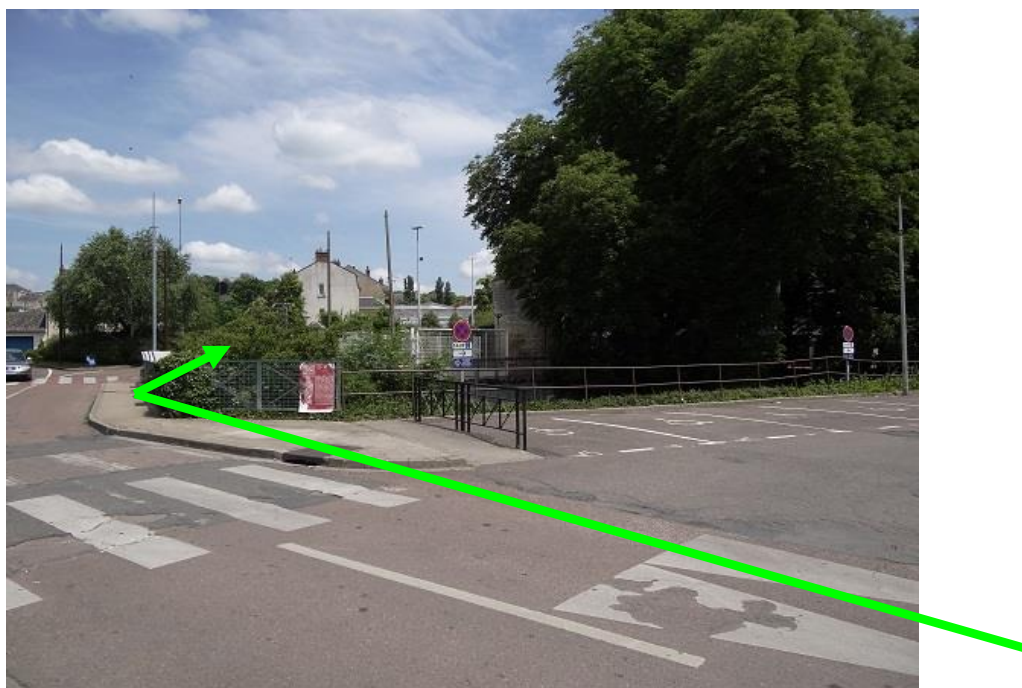

Je passe par le portail blanc



Entrée de la Médiathèque



Porte de la Médiathèque n°1



Porte de la Médiathèque n° 2

Venir en bus à la Médiathèque :



Je descends à l'arrêt Bardoux



Ou



Je prends le quai Messire Jacques



Je tourne à gauche sur le pont de la rue Edmond Jongleux



Je continue mon chemin jusqu'au portail blanc

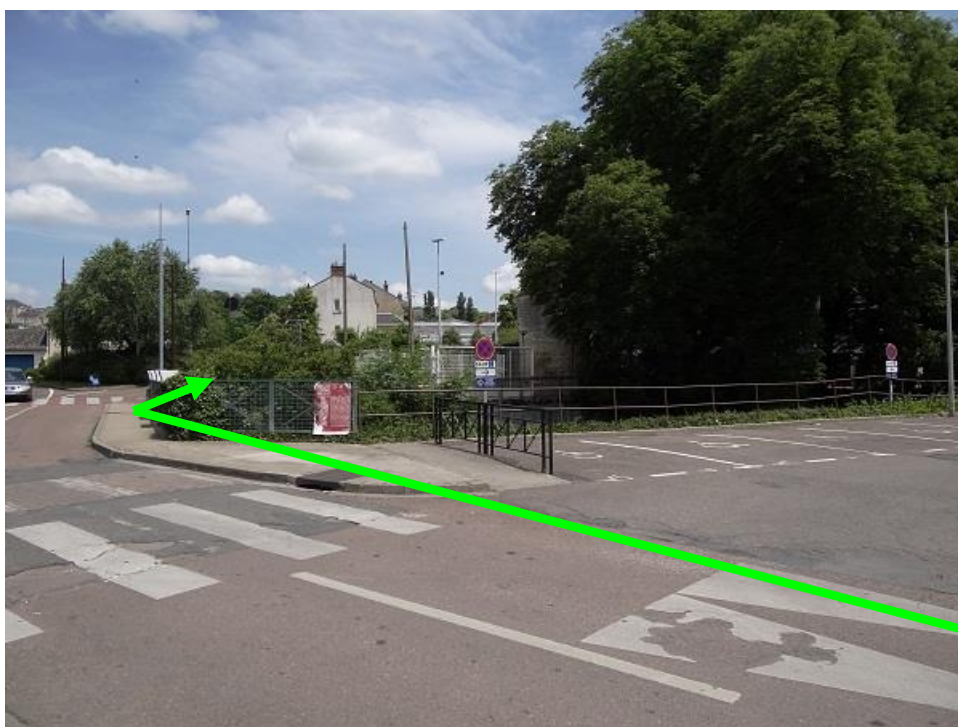

Je passe par le portail blanc



Entrée de la Médiathèque



Porte de la Médiathèque n°1



Porte de la Médiathèque n° 2

Venir en bus à la Médiathèque :

Je descends à l'arrêt Muséum



Je passe par le parc Saint Paul



Je continue dans le parc Saint Paul

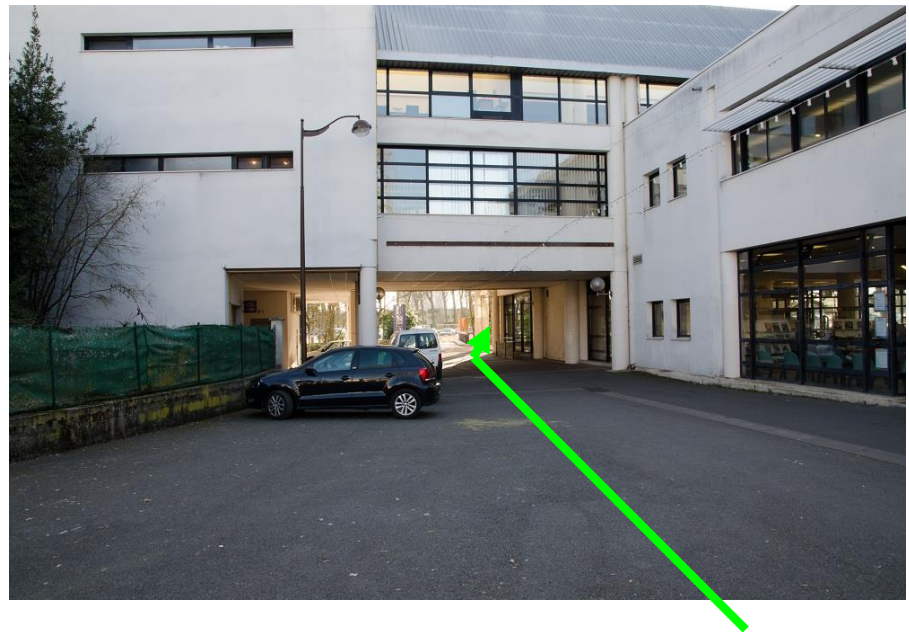

Entrée de la Médiathèque



Porte de la Médiathèque n°1



Porte de la Médiathèque n° 2



Venir en bus à la Médiathèque :



Je descends à l'arrêt Rive d'Auron Parking.

La navette passe devant la Médiathèque



Entrée de la Médiathèque



Porte de la Médiathèque n°1



Porte de la Médiathèque n° 2



Venir en voiture à la Médiathèque :



Allée René Ménard



Pour entrer dans la Médiathèque :

J'arrive par le parking de l'Allée René Ménard

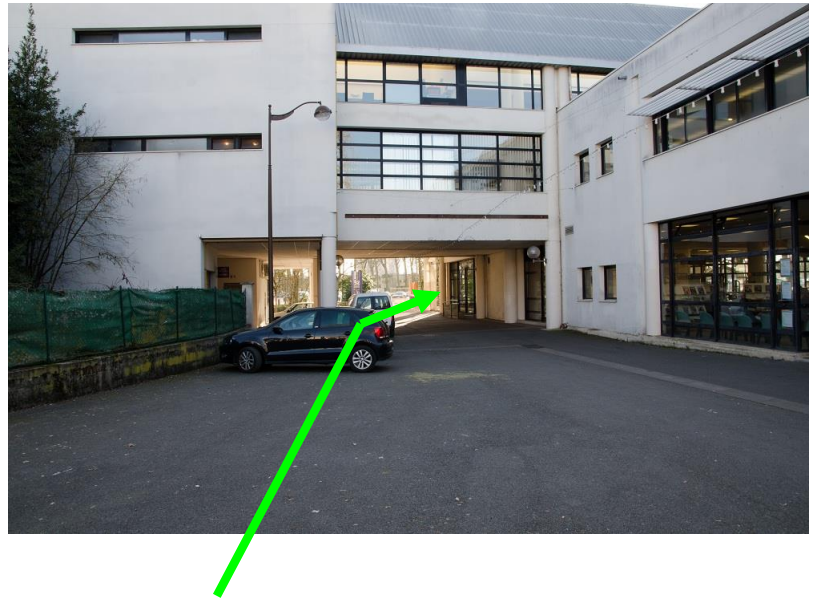

Porte de la Médiathèque

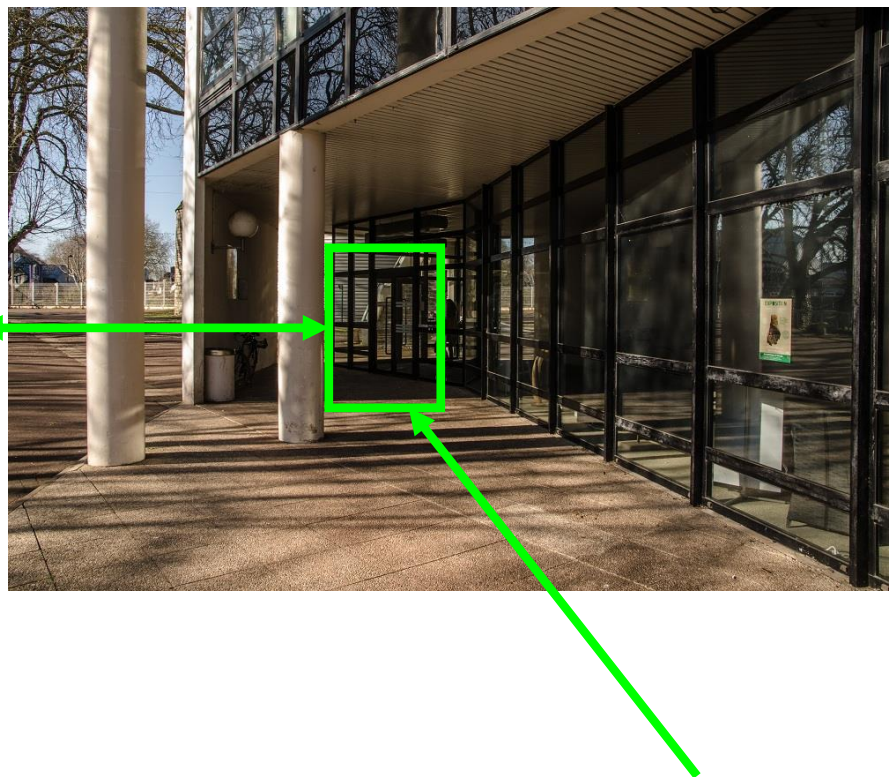



Venir en voiture à la Médiathèque :



Palais d'Auron



J'arrive par le plateau d'Auron



J'arrive par le portail blanc



Porte de la Médiathèque n°1



Porte de la Médiathèque n° 2

A la Médiathèque

- je peux lire des livres et des BD
- je peux lire des journaux et des magazines
- je peux écouter de la musique
- je peux regarder des films en DVD
- je peux utiliser Internet
- je peux jouer à des jeux vidéos
- je peux voir des spectacles



Contes

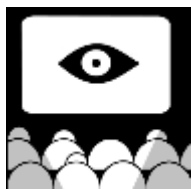

Cinéma

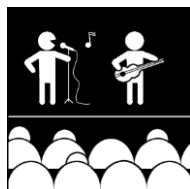

Concerts



Lecture / Conférence

Avec la carte des bibliothèques de Bourges

dos de la carte



2 1115 0112963 2

Nom : _____
Prénom : _____
Valable jusqu'au : _____

Cette carte est indispensable pour l'emprunt
Carte perdue ou changement d'adresse : prévenir votre bibliothèque.
Carte trouvée à envoyer à : Médiathèque de Bourges- BP 18-18001 Bourges cedex
Téléphone : 02 48 23 22 50 - Internet : <http://mediatheque.ville-bourges.fr>

OU



2 1115 0112539 0

Nom : _____
Prénom : _____
Valable jusqu'au : _____

Cette carte est indispensable pour l'emprunt
Carte perdue ou changement d'adresse : prévenir votre bibliothèque.
Carte trouvée à envoyer à : Médiathèque de Bourges- BP 18-18001 Bourges cedex
Téléphone : 02 48 23 22 50 - Internet : <http://mediatheque.ville-bourges.fr>

- je peux emporter des livres et des BD chez moi
- je peux emporter des journaux et des magazines chez moi
- je peux emporter des CD de musique chez moi
- je peux emporter des films en DVD chez moi
- je peux emporter des jeux vidéos chez moi



Je peux avoir une carte des bibliothèques de Bourges

Je peux me servir de ma carte pendant 1 an



Je vais au bureau des inscriptions

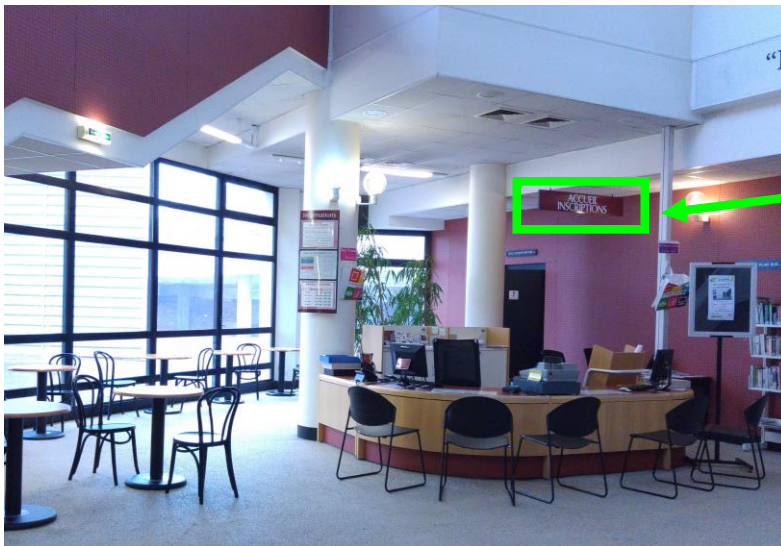

J'apporte :

- ma pièce d'identité
- + une facture avec mon nom et mon adresse
- + mon attestation ou ma carte allocation adulte handicapé (AAH)



J'ai moins de 18 ans c'est **gratuit**

J'ai plus de 18 ans :

- **Avec le papier de l'AAH** : c'est **gratuit**
- **Sans le papier de l'AAH** :
 - j'habite Bourges. Je paie 18 €
 - je n'habite pas Bourges. Je paie 27 €

Avec ma **carte gratuite** :

- je peux emporter 10 documents

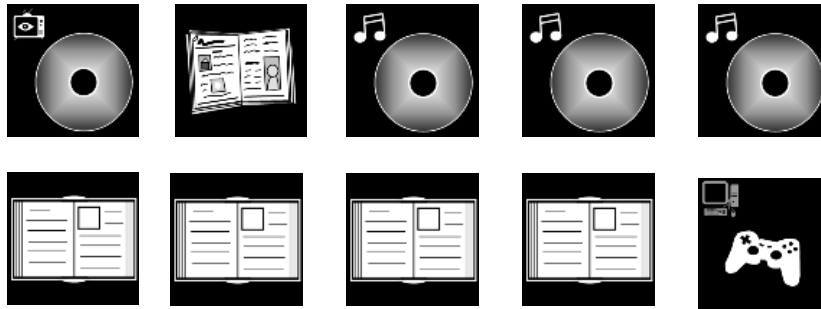

Avec ma **carte payante** :

- je peux emporter 20 documents

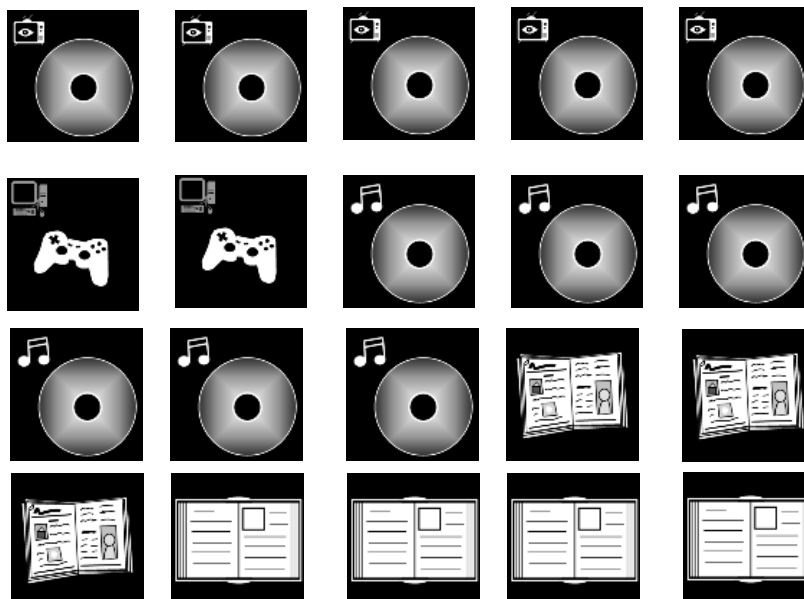

Je peux garder les documents 1 mois

Janvier						
Lun	Mar	Mer	Jeu	Ven	Sam	Dim
						1
2	3	4	5	6	7	8
9	10	11	12	13	14	15
16	17	18	19	20	21	22
23	24	25	26	27	28	29
30	31					

Février						
Lun	Mar	Mer	Jeu	Ven	Sam	Dim
		1	2	3	4	5
6	7	8	9	10	11	12
13	14	15	16	17	18	19
20	21	22	23	24	25	26
27	28					

Mars						
Lun	Mar	Mer	Jeu	Ven	Sam	Dim
		1	2	3	4	5
6	7	8	9	10	11	12
13	14	15	16	17	18	19
20	21	22	23	24	25	26
27	28	29	30	31		

Avril						
Lun	Mar	Mer	Jeu	Ven	Sam	Dim
					1	2
3	4	5	6	7	8	9
10	11	12	13	14	15	16
17	18	19	20	21	22	23
24	25	26	27	28	29	30

Mai						
Lun	Mar	Mer	Jeu	Ven	Sam	Dim
1	2	3	4	5	6	7
8	9	10	11	12	13	14
15	16	17	18	19	20	21
22	23	24	25	26	27	28
29	30	31				

Juin						
Lun	Mar	Mer	Jeu	Ven	Sam	Dim
			1	2	3	4
5	6	7	8	9	10	11
12	13	14	15	16	17	18
19	20	21	22	23	24	25
26	27	28	29	30		

Pour ma première visite :

- Je peux être accompagné par un bibliothécaire.
- Je peux prendre rendez-vous au 02 48 23 22 50.

Je peux demander de l'aide au personnel de la Médiathèque.



Nous remercions Emmanuel, Franck, Guillaume, Sylvain et Yamina du GEDHIF de Bourges pour la relecture du document

Possibilité de télécharger en PDF (3 Mo)

Possibilité d'imprimer en PDF (3 Mo)

© European Easy-to-read Logo : Inclusion Europe. Plus d'information sur www.inclusion-europe.org